Cellumer
Cl. Pansaersstraat 36, 3400 Neerwinden
+32(0)16 186 134 · info@no1eclairagedesecours.eu
no1eclairagedesecours.eu

FICHE TECHNIQUE · FOCUS

BAES anti-panique LED 280 lm Noir – 3 phases spot 3 h

Référence **D1125** · EAN **6096140639655**

Le luminaire Isar Spot pour rail, en noir et offrant 280 lumens, peut être facilement installé dans des rails à 3 phases.

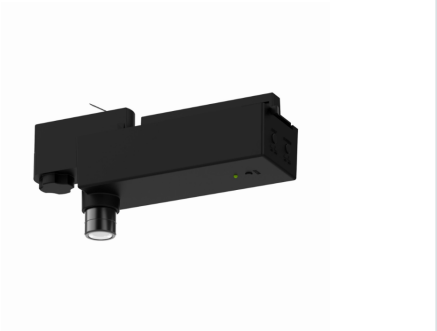

EN SECOURS	AUTONOMIE	TEST
180 lm	**3 h**	**Automatique**

MODE DE FONCTIONNEMENT	IP
Non permanent	**IP20**

Variantes

RÉFÉRENCE	COULEUR	FLUX LUMINEUX	TEST
D1098	Wit	180 lm	Handmatig
D1125	**Zwart**	**280 lm**	**Automatisch**
D1105	Wit	280 lm	Automatisch
D1118	Zwart	180 lm	Handmatig

Caractéristiques techniques

LICHT	
Flux lumineux en secours	**180 lm**
Température de couleur	**6000 K**
NOODWERKING	
Autonomie	**3 h**
Système de test	**Test automatique (autotest complet et bouton de test)**
Mode de fonctionnement	**Non permanent**
Batterie (incluse)	**3,2 V 1500 mAh LiFePO4**
ELEKTRISCH	
Tension	**230 V**
Puissance (AC)	**3 W**

BEHUIZING EN MONTAGE	
Dimensions	**320 × 68 × 55 mm**
Matériau	**Plastique**
Indice IP	**IP20**
NORMEN EN GARANTIE	
Normes	**EN 60598-2-22, DIN EN 1838**
Conforme aux normes CE	**Oui**
Durée de vie	**> 50 000 h**
Garantie	**5 ans**
Application	**Éclairage anti-panique**